

COÛT DU PÈLERINAGE

✓ Pension par personne :

	Chambre double	Chambre seule
Hôtel Arbizon*	125 € <input type="checkbox"/>	
Hôtel Saint Sébastien	200 € <input type="checkbox"/>	255 € <input type="checkbox"/>
Hôtel Sainte Agnès**	230 € <input type="checkbox"/>	275 € <input type="checkbox"/>
Hôtel de Paris***	265 € <input type="checkbox"/>	385 € <input type="checkbox"/>

Nous contacter pour le tarif enfant et les chambres triples.

Je souhaite être logé(e) avec

CARS DE PÈLERINAGE

Pour une meilleure organisation et pour garder l'esprit du pèlerinage il est conseillé de voyager ensemble dans les cars affrétés à cet effet.

✓ Voyage et frais d'organisation :

Voyage en car : 185 €

Le départ aura lieu le dimanche 4 août au soir (arrivée à Lourdes le 5 au matin) et retour le samedi 10 au matin (départ de Lourdes le 9 au soir)

Voyage par vos propres moyens : 50 €
(dont 30 € de frais d'organisation)

Ci-joint mon règlement par deux chèques (un pour le voyage et frais généraux débité à l'inscription, un pour la pension débité au retour) à l'ordre de : « pèlerinages diocésains ». Les chèques vacances sont acceptés.

En cas d'annulation, les frais d'organisation (30 €) resteront acquis. Votre inscription sera effective dès réception de ce bulletin, **accompagné de vos deux chèques.**

A l'heure où nous mettons en page il n'y a plus d'obligation liées à la Covid 21. Toutefois le pass vaccinal est toujours recommandé et indispensable si vous voulez aider les malades.

MALADES, HOSPITALIERS, CAMPS DE JEUNES

Renseignements :

✓ Pour les malades et hospitaliers



Auprès de
l'Hospitalité de Champagne
10 rue de l'Isle - Troyes
Tél. 03 25 71 68 21
Fax. 03 25 71 68 09
Mail. h2champ@orange.fr
Port. 06 30 63 46 71
Lors des permanences les
mercredis de 14h à 18h.

✓ Pour les jeunes

Pour les 11-17 ans
Du samedi 3 au samedi 10 août
De 350 € à 400 € selon le budget de
la famille.
Contact : jeunes@cathotroyes.fr
06 78 43 20 31 (par SMS)
bons CAF/CVLA



A Lourdes, il est possible de recevoir le sacrement des malades. Vous pouvez dès maintenant y réfléchir, si vous vous sentez concernés. Cela vous sera proposé dès le jour du départ.



DIOCÈSE DE TROYES



LOURDES
SANCTUAIRE

PÈLERINAGE À LOURDES 2024

« Allez dire aux prêtres
que l'on vienne ici en procession... »

Du dimanche 4
au samedi 10 août



Diocèse
de Troyes

Pour toute information
Robert Payen - 06 33 34 13 31
pelourdes.troyes@gmail.com

RENSEIGNEMENTS ET INSCRIPTIONS

Robert Payen - 06 33 34 13 31

pelourdes.troyes@gmail.com

✓ Aux permanences

Les mercredis après-midi de 15 h à 17 h

à compter du mercredi 15 mai jusqu'au 24 juillet

et le samedi de 10 h à 12 h

à compter du mercredi 4 mai jusqu'au 20 juillet

au bureau des pèlerinages (1^{er} étage couloir de gauche)

de la Maison diocésaine Notre-Dame en l'Isle

10 rue de l'Isle - 10000 Troyes - T. 03 25 71 68 07

Il est possible que des permanences soient annulées, il est donc prudent d'appeler au 06 33 34 13 31 avant de venir.

Si vous connaissez des personnes malades désireuses de se rendre à Lourdes, faites-les connaître à :

l'Hospitalité de Champagne : 03 25 71 68 21
les mercredis après-midi de 14h00 à 18h00

Le nombre de places dans le car et de chambres dans les hôtels étant limité, il est conseillé de s'inscrire dès que possible. Il n'est pas indispensable de régler la totalité à l'inscription. Le solde devra être réglé avant le départ.

LOURDES ET LA SOLIDARITÉ

Des personnes de revenus très modestes souhaitent venir en pèlerinage à Lourdes. Vous pouvez les aider à réaliser leur souhait par vos dons adressés à :

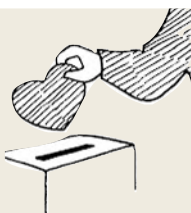

Direction Pèlerinages de Lourdes
Maison Notre-Dame-en-l'Isle,
10 rue de l'Isle - 10000 Troyes
par chèque libellé à l'ordre de : « Pèlerinages diocésains ».

Pour toute difficulté administrative ou financière :
Robert Payen - 06 33 34 13 31



Je veux qu'on vienne en procession

Cette consigne de la Dame, Bernadette seule l'a entendue. Seule, elle la transmet.

Et voici que depuis un siècle, obéissant à Bernadette, l'Église organise des pèlerinages vers Massabielle.

Si Bernadette n'avait pas été Bernadette, Lourdes ne serait pas devenu le rendez-vous de l'univers chrétien.

Bernadette est la seule à nous avoir révélé Lourdes... Dieu se livre à une âme de choix, mais Il ne se livre qu'à elle. Elle lui suffit.

C'est à partir de ce petit être méprisé que l'énorme mouvement de foules commence, qui ne va plus cesser de déferler du monde entier. Ce petit être à lui tout seul déclenche l'énorme aventure.

Mgr Pierre-Marie Théas,
Évêque de Tarbes et Lourdes (de 1947 à 1970)
Congrès marial international de Lourdes,
Allocution du 15 septembre 1958

Si vous envoyez votre fiche d'inscription directement au Service des pèlerinages, vérifiez qu'elle soit totalement renseignée recto-verso. Joignez votre règlement au moins partiel, pour que votre inscription soit effective.

Plus vous répondrez rapidement, mieux nous pourrons prendre en compte vos souhaits.

FICHE D'INSCRIPTION LOURDES 2024

A retourner au Service diocésain des Pèlerinages
10 rue de l'Isle - 10000 Troyes

Date de l'inscription :

Si nous ne l'avons pas encore, collez votre photo ici ou joignez une photocopie de votre carte d'identité.

M. M^{me}
M^{lle} Prêtre
Sœur Diacre
Frère Enfant

Nom :

Prénom :

Date de naissance :

Tél :

E-mail :

Adresse précise :

Code postal : Ville :

Personne à prévenir en cas d'urgence

Nom :

Tél :

Conditions générale de vente :
www.cathotroyes.fr/pelerinages/conditions-generales-vente

Je soussigné(e) NOM et PRÉNOM

Certifie avoir pris connaissance des conditions générales de vente.

Fait à Le

Signature précédée de la mention
« Lu et approuvé »