

COÛT DU PÈLERINAGE

✓ Pension par personne :

	Chambre double	Chambre seule
Hôtel Arbizon*	125 € <input type="checkbox"/>	
Hôtel Saint Sébastien**	205 € <input type="checkbox"/>	265 € <input type="checkbox"/>
Hôtel Compostelle**	295 € <input type="checkbox"/>	420 € <input type="checkbox"/>
Hôtel de Paris***	290 € <input type="checkbox"/>	450 € <input type="checkbox"/>
Hôtel Héliante***	325 € <input type="checkbox"/>	450 € <input type="checkbox"/>

Nous contacter pour le tarif enfant et les chambres triples.

Je souhaite être logé(e) avec

CARS DE PÈLERINAGE

Pour une meilleure organisation et pour garder l'esprit du pèlerinage il est conseillé de voyager ensemble dans les cars affrétés à cet effet.

✓ Voyage et frais d'organisation :

Voyage en car : 200 €

Le départ aura lieu le dimanche 2 août au soir (arrivée à Lourdes le 3 au matin) et retour le samedi 8 au matin (départ de Lourdes le 7 au soir)

Voyage par vos propres moyens : 60 €

(dont 40 € de frais d'organisation)

Ci-joint mon règlement par deux chèques (un pour le voyage et frais généraux débité à l'inscription, un pour la pension débité au retour) à l'ordre de : « **Service des Pèlerinages** ».

En cas d'annulation, les frais d'organisation (40 €) resteront acquis. Votre inscription sera effective dès réception de ce bulletin, **accompagné de vos deux chèques**.

MALADES, HOSPITALIERS, JEUNES ET FRATERNITÉ

Renseignements :

✓ Pour les malades et hospitaliers



Après de
l'Hospitalité de Champagne
10 rue de l'Isle - Troyes
Tél. 03 25 71 68 21
Mail : h2champ@orange.fr
Port. 06 30 63 46 71
Lors des permanences les
mercredis de 14h à 18h.

✓ Pour les jeunes

Pour les 12/17 ans
prudhom.remi@yahoo.fr

Pour les 18/35 ans
etudiants@cathotroyes.fr



✓ Pour le voyage de la fraternité

voyagedelafraternite@orange.fr
T. 03 25 21 26 46

À Lourdes, il est possible de recevoir le sacrement des malades. Vous pouvez dès maintenant y réfléchir, si vous vous sentez concernés. Cela vous sera proposé dès le jour du départ.



PÈLERINAGE DIOCÉSAIN à LOURDES

Dimanche 2
au samedi 8 août

Présidé par
Mgr Alexandre Joly,
évêque de Troyes

« Je vous salue Marie,
comblée de grâce... »

Luc 1,28

Pour les 12/17 ans
prudhom.remi@yahoo.fr

Pour les 18/35 ans
etudiants@cathotroyes.fr

Pour le voyage de la fraternité
voyagedelafraternite@orange.fr
T. 03 25 21 26 46



Diocèse
de Troyes



Pour toute information
Robert Payen - 06 33 34 13 31
pelourdes.troyes@gmail.com

RENSEIGNEMENTS ET INSCRIPTIONS

Robert Payen - 06 33 34 13 31

pelourdes.troyes@gmail.com

✓ Aux permanences

Les mercredis après-midi de 15 h à 17 h

à compter du mercredi 22 avril jusqu'au 22 juillet

et le samedi de 10 h à 12 h

à compter du samedi 2 mai jusqu'au 25 juillet

au bureau des pèlerinages au rez-de-chaussée

de la Maison diocésaine Notre-Dame en l'Isle

10 rue de l'Isle - 10000 Troyes - T. 06 33 34 13 31

Il est possible que des permanences soient annulées, il est donc prudent d'appeler au 06 33 34 13 31 avant de venir.

Si vous connaissez des personnes malades désireuses de se rendre à Lourdes, faites-les connaître à :

l'Hospitalité de Champagne : 03 25 71 68 21
les mercredis après-midi de 14h00 à 18h00

Le nombre de places dans le car et de chambres dans les hôtels étant limité, il est conseillé de s'inscrire dès que possible. Il n'est pas indispensable de régler la totalité à l'inscription. Le solde devra être réglé avant le départ.

LOURDES ET LA SOLIDARITÉ

Des personnes de revenus très modestes souhaitent venir en pèlerinage à Lourdes. Vous pouvez les aider à réaliser leur souhait par vos dons adressés à :

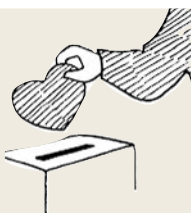

Direction Pèlerinages de Lourdes
Maison Notre-Dame-en-l'Isle,
10 rue de l'Isle - 10000 Troyes

par chèque libellé à l'ordre de : « *Pèlerinages diocésains* ».

Pour toute difficulté administrative ou financière :
Robert Payen - 06 33 34 13 31



« Le message de Marie est un message d'espérance pour tous les hommes et toutes les femmes de notre temps de quelque pays qu'ils soient. J'aime à invoquer Marie comme étoile de l'espérance. Sur les chemins de nos vies, si souvent sombres, elle est une lumière d'espérance qui nous éclaire et nous oriente dans notre marche. » Benoît XVI

Si vous envoyez votre fiche d'inscription directement au Service des pèlerinages, vérifiez qu'elle soit totalement renseignée recto-verso. Joignez votre règlement au moins partiel, pour que votre inscription soit effective.

Plus vous répondez rapidement, mieux nous pourrons prendre en compte vos souhaits.

DIRECTION DES PÈLERINAGES DU DIOCÈSE DE TROYES

10 rue de l'Isle - CS 30070 - 10004 Troyes cedex

Tél. 06 49 02 29 69 - courriel : pele.troyes@cathotroyes.fr
<https://www.cathotroyes.fr/pelerinage/>

Atout France : IM010110002
Mutelle Saint Christophe - contrat : 3207929704 - 0000581089
Garantie financière : Altradius

FICHE D'INSCRIPTION LOURDES 2026

A retourner au Service diocésain des Pèlerinages
10 rue de l'Isle - 10000 Troyes

Date de l'inscription :

M. M^{me}
M^{lle} Prêtre
Sœur Diacre
Frère Enfant

Si nous ne l'avons pas encore, collez votre photo ici ou joignez une photocopie de votre carte d'identité.

Nom :

Prénom :

Date de naissance :

Tél :

E-mail :

Adresse précise :

.....

Code postal : Ville :

Personne à prévenir en cas d'urgence

Nom :

Tél :

Conditions générale de vente :

www.cathotroyes.fr/pelerinages/conditions-generales-vente

Je soussigné(e) NOM et PRÉNOM

Certifie avoir pris connaissance des conditions générales de vente. Autorise le diocèse à utiliser gratuitement mon image dans le cadre de ses activités.

Fait à Le

Signature précédée de la mention
« Lu et approuvé »